

URBANIZACIÓN
ATALAYA DE JARAZMÍN

Portal 1. Planta SEGUNDA
 Vivienda A

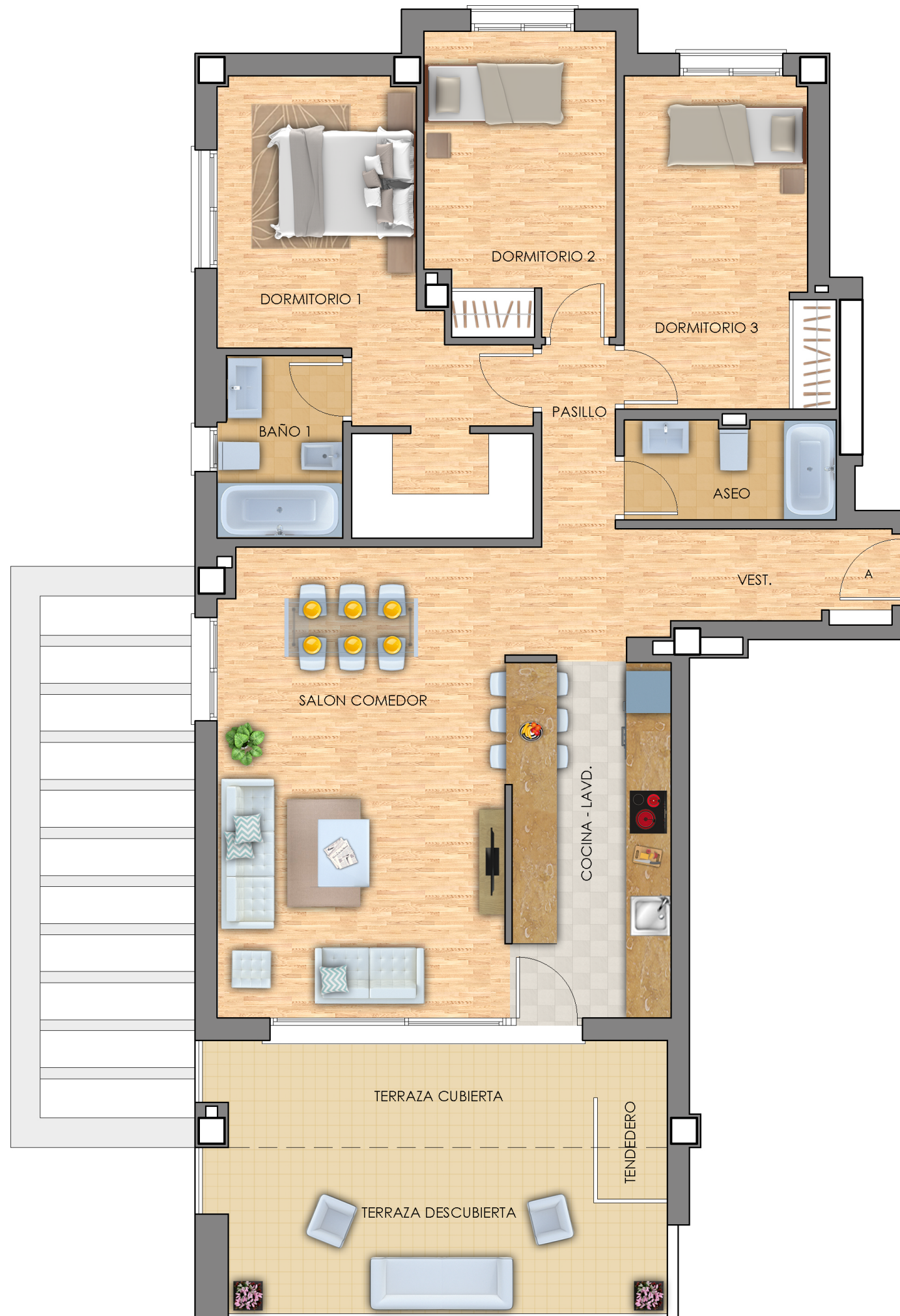

Recinto	Vda. A
Salón-Comedor	25,36
Cocina con lav.fend. incorporado	10,69
Dormitorio 1	16,25
Dormitorio 2	10,34
Dormitorio 3	11,73
Baño 1	4,09
Aseo	3,83
Vestíbulo	6,43
Pasillo	2,47
Terraza cubierta	7,51
Tendedero cubierto	1,37
Sup. útil vivienda	100,07
Tendedero descubierto	0,66
Terrazas descubierta	12,64

DECRETO 218/2005

Superficie útil	100,31m ²
Superficie construida	133,81m ²

Las superficies son aproximadas y podrán sufrir variaciones por necesidades técnicas durante la ejecución de la obra.

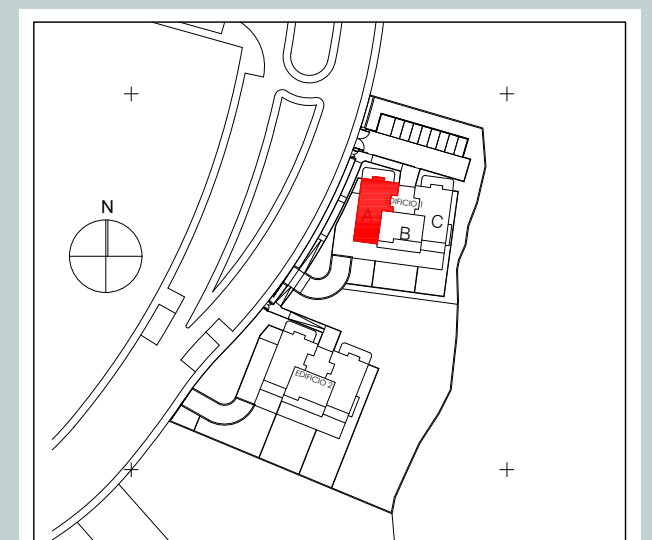

NOTA: 1) LOS GIROS DE LAS PUERTAS Y LA DISTRIBUCION DE APARATOS SANITARIOS NO ES VINCULANTE
 2) EL MOBILIARIO ES SOLO A TITULO INFORMATIVO
 3) LA DIMENSION DE LOS PILARES NO ES PRECEPTIVA